

Domenico e Pietro Marchelli

Giuseppe e Domenico Marchelli, ingegneri e architetti di fama, si stabilirono a Reggio alla fine del sec. XVIII. Giuseppe (Massa Carrara, 1785-1839), lasciò in città poche testimonianze del suo lavoro, a differenza di Domenico (Graglio di Veddasca-VA, 1763 - Reggio Emilia, 1832), che esordì come professore di disegno nel Liceo sotto la Repubblica francese, e che venne riconfermato nell'impiego anche dagli Estensi restaurati. Fu in seguito nominato architetto del Comune di Reggio, e in tale veste eseguì numerose opere in città, tra cui il porticato della Trinità in Piazza d'armi (1821), e il rifacimento delle facciate delle case sul lato sinistro della strada Maestra a S. Pietro

Da Domenico e Teresa Corghi il 9 marzo 1806 nacque a Reggio Pietro Marchelli. Avviatosi nella professione del padre, seguì con profitto gli studi nell'Università di Modena, laureandosi con lode in Matematica nell'ottobre del 1830.

Tornato a Reggio, Pietro entrò nel Genio Civile come aiuto del padre, e lo rimpiazzò definitivamente alla sua morte. Fu nominato da Francesco IV capitano delle Milizie estensi, e ispettore del palazzo ducale in Reggio; tenne la cattedra di professore in Architettura nella scuola di Belle arti, e rivestì la carica di consigliere del Comune fino al 1873. Pietro Marchelli fece anche parte di numerose commissioni tecniche edilizie, e per anni fu membro della Consulta comunale d'Ornato, e della Commissione sanitaria comunale.

Fra le migliori opere da lui eseguite si segnalano: il grandioso edificio del Foro Boario, intrapreso a spese del duca nel 1845; il vasto fabbricato del palazzo ducale di fronte alla Ghiara, diviso in tre corpi e isolato nel 1839 mediante l'apertura di nuove strade; il Tempio maggiore israelitico, riedificato nel 1857.

Fu autore di numerosi progetti di restauro e di riduzione di case, edifici e casini di campagna, lavori per i quali dimostrò una particolare predisposizione, e che gli procurarono una vasta fama.

L'ingegnere architetto Pietro Marchelli morì nel comune di Quattro Castella il 29 ottobre 1874.

L'inventario dei disegni è stato redatto basandosi sul repertorio dell'archivio Marchelli curato dall'arch. Walter Baricchi nel 1980.

Scarica il testo completo in PDF:

[Comune di Reggio Emilia](#) [1] (753 Kb)

[Provincia di Reggio Emilia](#) [2] (60 Kb)

[Miscellanea](#) [3] (40 Kb)



- Marchelli Comune RE_Avvertenza:



- Marchelli Comune RE_Indici_01:



- Marchelli n_0715:



- Marchelli Comune RE_Indici_02:



- Marchelli Comune RE_Indici_03:



- Marchelli Comune RE_Indici_04:



- Marchelli Comune RE_Indici_05:



- Marchelli Comune RE_Indici_06:



- Marchelli Comune RE_nn-001-002:



- Marchelli Comune RE_nn-002-004:



- Marchelli n_2347:
Palazzo Carmi - Progetti di facciata.

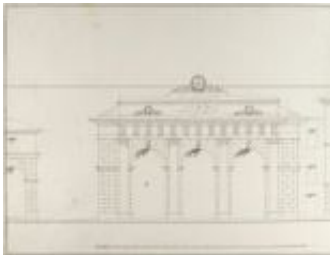

- Marchelli n_0029:
Prospetto della piazza coperta da eseguirsi nella chiesa di Sant' Egidio.



- Marchelli Comune RE_nn-004-011:



- Marchelli Comune RE_nn_012a:



- Marchelli Comune RE_nn_012b:



- Marchelli n_0069:
Schizzo del baldacchino fatto nel palazzo della Prefettura ducale.



- Marchelli Comune RE_nn_012c:

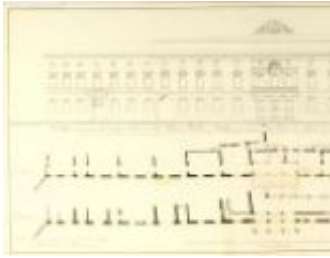

- Marchelli dono Artoni n_12:
Progetto di restaurazione della facciata del Palazzo ducale.



- Marchelli Comune RE_nn_012d-017:



- Marchelli Comune RE_nn_018-026a:



- Marchelli dono Artoni n_16:
Cittadella di Reggio.



- Marchelli dono Artoni n_17:
Reale palazzo in cittadella - Schizzo delle facciate.



- Marchelli dono Artoni n_18:
Reale palazzo in Cittadella.



- Marchelli dono Artoni n_19:
Veduta del progetto di riduzione della cittadella.



- Marchelli Comune RE_nn_026b:

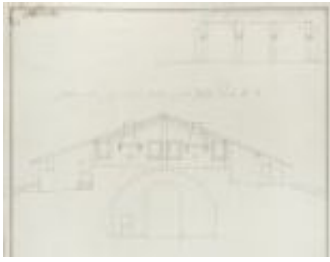

- Marchelli n_1820:
Cittadella - Spaccato e piante delle rimesse.



- Marchelli Comune RE_nn_026c-027a:



- Marchelli Comune RE_nn_027b-033:

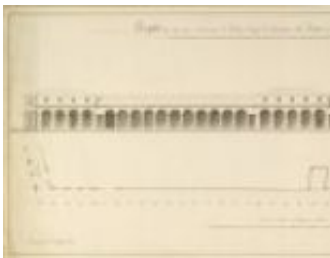

- Marchelli dono Artoni n_09:
Progetto per la nuova costruzione dei portici lungo lo stradone del Teatro.



- Marchelli dono Artoni n_10:
Portici della Trinità.



- Marchelli Comune RE_nn_033-041:



- Marchelli Comune RE_nn_041-046:



- Marchelli Comune RE_nn_046-051:



- Marchelli n_1950:
Progetto per la costruzione di una camera nel cortile dell'Annona.



- Marchelli Comune RE_nn_052-058:

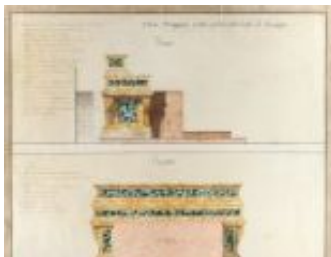

- Marchelli n_1217:
Fianco e progetto dell'altare maggiore eretto nella cattedrale di Reggio.



- Marchelli Comune RE_nn_059-071:



- Marchelli Comune RE_nn_071-084:



- Marchelli Comune RE_nn_084-092:



- Marchelli n_2172:
Ospedale - Prospetto della facciata e progetto di ristrutturazione.



- Marchelli Comune RE_nn_092-097:

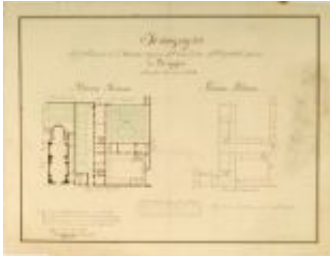

- Marchelli dono Artoni n_08:
Iconografia del fabbricato di Santa Maria.



- Marchelli Comune RE_nn_097-103:



- Marchelli n_0361:
Strada maestra - Prospetto degli stabili e pianta sulla linea di fronte.

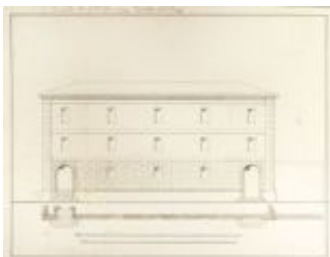

- Marchelli n_2158:
Facciata di parte dell'ex convento di San Pietro.



- Marchelli Comune RE_nn_103-109:



- Marchelli Comune RE_nn_109-118:



- Marchelli Comune RE_nn_119-124:



- Marchelli Comune RE_nn_124-128:



- Marchelli Comune RE_nn_129-132:



- Marchelli n_0060:
Progetto della facciata sulla strada Maestra a Santo Stefano.



- Marchelli Comune RE_nn_132-135:



- Marchelli Comune RE_nn_135-145:



- Marchelli n_0262:
Candeliere da tavola.



- Marchelli Comune RE_nn_146-148:



- Marchelli Comune RE_nn_148-160:



- Marchelli Comune RE_nn_160-170:



- Marchelli Comune RE_nn_170-179:



- Marchelli Comune RE_nn_180-193:



- Marchelli Comune RE_nn_193-202:

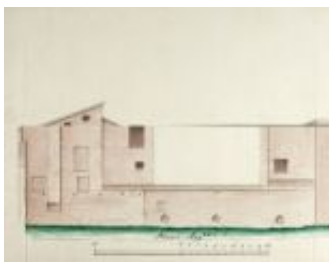

- Marchelli n_0352:



- Marchelli Comune RE_nn_202-206:



- Marchelli Comune RE_nn_206-216:



- Marchelli Comune RE_nn_216-223:



- Marchelli n_0991:
Casa Benizzi - Planimetria e sezione dell'ingresso.



- Marchelli Comune RE_nn_224-233:



- Marchelli Comune RE_nn_234-244:

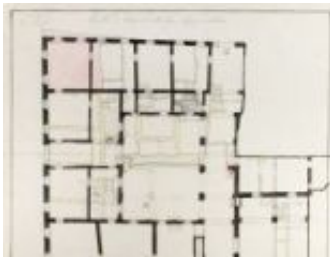

- Marchelli n_1000:
Casa Massa e Montano: Planimetria del II° piano.

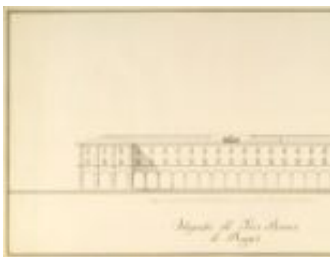

- Marchelli dono Artoni n_11:
Ortografia del Foro Boario.



- Marchelli dono Artoni n_14:
[Studio del verde del prato di Santa Chiara attorno alla cittadella].

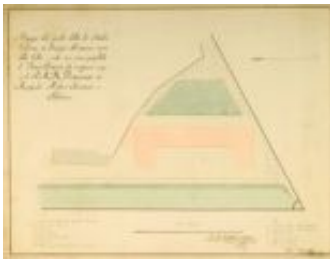

- Marchelli dono Artoni n_15:
Mappa del prato detto di Santa Chiara.



- Marchelli Comune RE_nn_244-250:



- Marchelli dono Artoni n_03:
Facciata del portico di casa Ranzi.



- Marchelli dono Artoni n_05:
Progetto del dazio di Porta Castello.



- Marchelli dono Artoni n_06:
Ortografia del nuovo Macello.



- Marchelli Comune RE_nn_251-254:



- Marchelli dono Artoni n_01:
Progetto per il palco ducale.



- Marchelli dono Artoni n_02:
Facciata senza portico degli uffici Opere pie.



- Marchelli dono Artoni n_04:
Pozzo coperto per la Piazza grande.



- Marchelli dono Artoni n_13:
Pianta della città di Reggio con diversi progetti di riduzione.



- Marchelli RE_Frazioni_Bagno_ Bazzarola:



- Marchelli RE_Frazioni_Borghi Castello_Coviolo:



- Marchelli dono Artoni n_07:
Porta Castello - Quartiere e sobborghi.



- Marchelli RE_Frazioni_Coviolo_Rivalta:



- Marchelli n_1470:
San Lazzaro.



- Marchelli n_1471:
San Lazzaro - Planimetria.

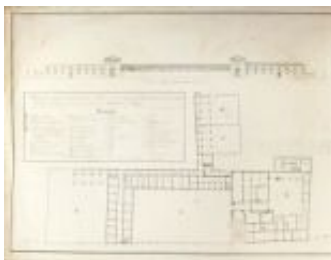

- Marchelli n_1482:
San Lazzaro - Prospetto a Mezzodi.

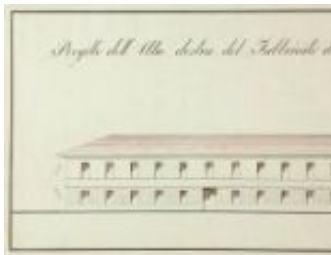

- Marchelli n_1483:
San Lazzaro - Progetto dell'ala destra.



- Marchelli RE_Frazioni_Rivalta_ San Pellegrino:

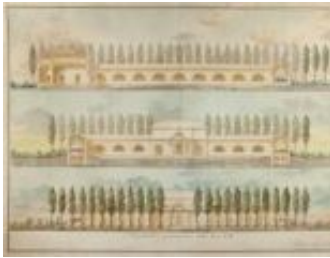

- Marchelli n_0002:
Cimitero - 2 sezioni e 1 prospetto.

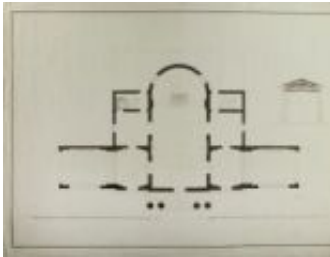

- Marchelli n_0010:
Cappella del cimitero – Planimetria e sezione.

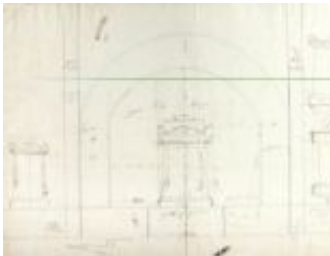

- Marchelli n_0011:
Disegni di monumenti funebri.



-

Marchelli RE_Frazioni_San Pellegrino_Sesso:



- Marchelli n_0014:
Colonna cimiteriale.



- Marchelli n_0015:
Cimitero - Cappelle, pianta e prospetto.



- Marchelli n_0021:
Cimitero - 2 sezioni e 1 prospetto.



- Marchelli Provincia RE_Albera-Arceto:



- Marchelli Provincia RE_Argine-Ca' del vento:



- Marchelli Provincia RE_Ghiardo (Bibbiano)-San Martino in Rio:



- Marchelli n_1190:
San Polo d'Enza.



- Marchelli Provincia RE_San Michele (Novellara)-Villa Valle:



- Marchelli n_0161:
Vezzano - Particolare della zona del borgo.



- Marchelli Miscellanea_01:



- Marchelli Miscellanea_02:



- Marchelli n_1529:
Casa Casolari in Modena - 1° progetto di riduzione della facciata.

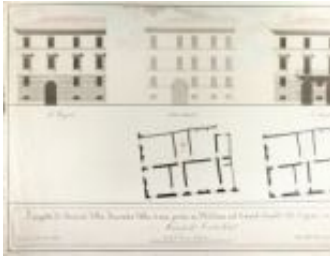

- Marchelli n_1530:
Casa Casolari in Modena - Progetti di riduzione della facciata.

Collegamenti

- [1] <https://archiviodistatoreggioemilia.beniculturali.it/getFile.php?id=3126>
- [2] <https://archiviodistatoreggioemilia.beniculturali.it/getFile.php?id=1589>
- [3] <https://archiviodistatoreggioemilia.beniculturali.it/getFile.php?id=2998>