

## Domenico e Pietro Marchelli

Giuseppe e Domenico Marchelli, ingegneri e architetti di fama, si stabilirono a Reggio alla fine del sec. XVIII. Giuseppe (Massa Carrara, 1785-1839), lasciò in città poche testimonianze del suo lavoro, a differenza di Domenico (Graglio di Veddasca-VA, 1763 - Reggio Emilia, 1832), che esordì come professore di disegno nel Liceo sotto la Repubblica francese, e che venne riconfermato nell'impiego anche dagli Estensi restaurati. Fu in seguito nominato architetto del Comune di Reggio, e in tale veste eseguì numerose opere in città, tra cui il porticato della Trinità in Piazza d'armi (1821), e il rifacimento delle facciate delle case sul lato sinistro della strada Maestra a S. Pietro

Da Domenico e Teresa Corghi il 9 marzo 1806 nacque a Reggio Pietro Marchelli. Avviatosi nella professione del padre, seguì con profitto gli studi nell'Università di Modena, laureandosi con lode in Matematica nell'ottobre del 1830.

Tornato a Reggio, Pietro entrò nel Genio Civile come aiuto del padre, e lo rimpiazzò definitivamente alla sua morte. Fu nominato da Francesco IV capitano delle Milizie estensi, e ispettore del palazzo ducale in Reggio; tenne la cattedra di professore in Architettura nella scuola di Belle arti, e rivestì la carica di consigliere del Comune fino al 1873. Pietro Marchelli fece anche parte di numerose commissioni tecniche edilizie, e per anni fu membro della Consulta comunale d'Ornato, e della Commissione sanitaria comunale.

Fra le migliori opere da lui eseguite si segnalano: il grandioso edificio del Foro Boario, intrapreso a spese del duca nel 1845; il vasto fabbricato del palazzo ducale di fronte alla Ghiara, diviso in tre corpi e isolato nel 1839 mediante l'apertura di nuove strade; il Tempio maggiore israelitico, riedificato nel 1857.

Fu autore di numerosi progetti di restauro e di riduzione di case, edifici e casini di campagna, lavori per i quali dimostrò una particolare predisposizione, e che gli procurarono una vasta fama.

L'ingegnere architetto Pietro Marchelli morì nel comune di Quattro Castella il 29 ottobre 1874.

L'inventario dei disegni è stato redatto basandosi sul repertorio dell'archivio Marchelli curato dall'arch. Walter Baricchi nel 1980.

Scarica il testo completo in PDF:

[Comune di Reggio Emilia](#) [1] (753 Kb)

[Provincia di Reggio Emilia](#) [2] (60 Kb)

[Miscellanea](#) [3] (40 Kb)



- Marchelli Comune RE\_Avvertenza:



- Marchelli Comune RE\_Indici\_01:



- Marchelli n\_0715:



- Marchelli Comune RE\_Indici\_02:



- Marchelli Comune RE\_Indici\_03:



- Marchelli Comune RE\_Indici\_04:



- Marchelli Comune RE\_Indici\_05:



- Marchelli Comune RE\_Indici\_06:



- Marchelli Comune RE\_nn-001-002:



- Marchelli Comune RE\_nn-002-004:



- Marchelli n\_2347:  
Palazzo Carmi - Progetti di facciata.

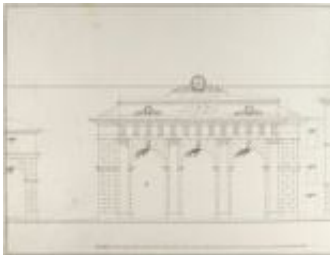

- Marchelli n\_0029:  
Prospetto della piazza coperta da eseguirsi nella chiesa di Sant' Egidio.



- Marchelli Comune RE\_nn-004-011:



- Marchelli Comune RE\_nn\_012a:



- Marchelli Comune RE\_nn\_012b:



- Marchelli n\_0069:  
Schizzo del baldacchino fatto nel palazzo della Prefettura ducale.



- Marchelli Comune RE\_nn\_012c:

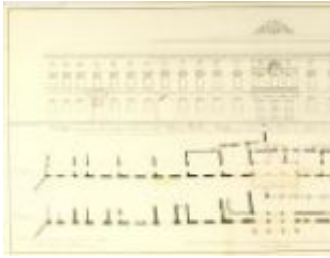

- Marchelli dono Artoni n\_12:  
Progetto di restaurazione della facciata del Palazzo ducale.



- Marchelli Comune RE\_nn\_012d-017:



- Marchelli Comune RE\_nn\_018-026a:



- Marchelli dono Artoni n\_16:  
Cittadella di Reggio.



- Marchelli dono Artoni n\_17:  
Reale palazzo in cittadella - Schizzo delle facciate.



- Marchelli dono Artoni n\_18:  
Reale palazzo in Cittadella.



- Marchelli dono Artoni n\_19:  
Veduta del progetto di riduzione della cittadella.



- Marchelli Comune RE\_nn\_026b:



- Marchelli n\_1820:  
Cittadella - Spaccato e piante delle rimesse.



- Marchelli Comune RE\_nn\_026c-027a:



- Marchelli Comune RE\_nn\_027b-033:

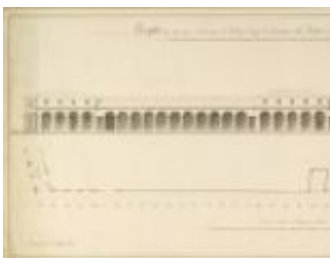

- Marchelli dono Artoni n\_09:  
Progetto per la nuova costruzione dei portici lungo lo stradone del Teatro.





- Marchelli dono Artoni n\_10:  
Portici della Trinità.



- Marchelli Comune RE\_nn\_033-041:



- Marchelli Comune RE\_nn\_041-046:



- Marchelli Comune RE\_nn\_046-051:



- Marchelli n\_1950:  
Progetto per la costruzione di una camera nel cortile dell'Annona.



- Marchelli Comune RE\_nn\_052-058:

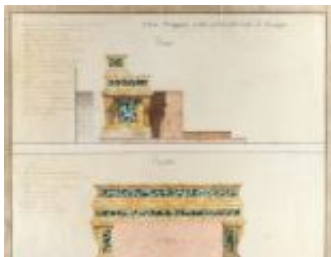

- Marchelli n\_1217:  
Fianco e progetto dell'altare maggiore eretto nella cattedrale di Reggio.



- Marchelli Comune RE\_nn\_059-071:



- Marchelli Comune RE\_nn\_071-084:



- Marchelli Comune RE\_nn\_084-092:



- Marchelli n\_2172:  
Ospedale - Prospetto della facciata e progetto di ristrutturazione.



- Marchelli Comune RE\_nn\_092-097:

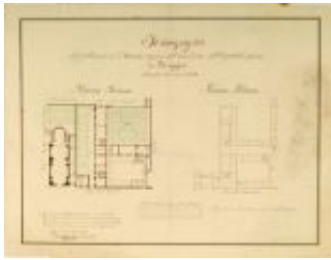

- Marchelli dono Artoni n\_08:  
Iconografia del fabbricato di Santa Maria.



- Marchelli Comune RE\_nn\_097-103:



- Marchelli n\_0361:  
Strada maestra - Prospetto degli stabili e pianta sulla linea di fronte.

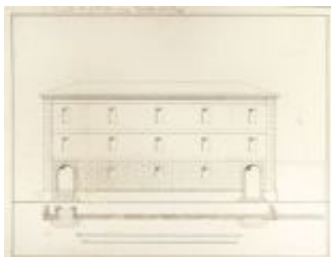

- Marchelli n\_2158:  
Facciata di parte dell'ex convento di San Pietro.



- Marchelli Comune RE\_nn\_103-109:



- Marchelli Comune RE\_nn\_109-118:



- Marchelli Comune RE\_nn\_119-124:



- Marchelli Comune RE\_nn\_124-128:



- Marchelli Comune RE\_nn\_129-132:



- Marchelli n\_0060:  
Progetto della facciata sulla strada Maestra a Santo Stefano.



- Marchelli Comune RE\_nn\_132-135:



- Marchelli Comune RE\_nn\_135-145:



- Marchelli n\_0262:  
Candeliere da tavola.



- Marchelli Comune RE\_nn\_146-148:



- Marchelli Comune RE\_nn\_148-160:



- Marchelli Comune RE\_nn\_160-170:



- Marchelli Comune RE\_nn\_170-179:



- Marchelli Comune RE\_nn\_180-193:



- Marchelli Comune RE\_nn\_193-202:

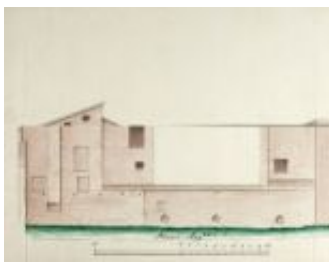

- Marchelli n\_0352:





- Marchelli Comune RE\_nn\_202-206:



- Marchelli Comune RE\_nn\_206-216:



- Marchelli Comune RE\_nn\_216-223:



- Marchelli n\_0991:  
Casa Benizzi - Planimetria e sezione dell'ingresso.



- Marchelli Comune RE\_nn\_224-233:



- Marchelli Comune RE\_nn\_234-244:

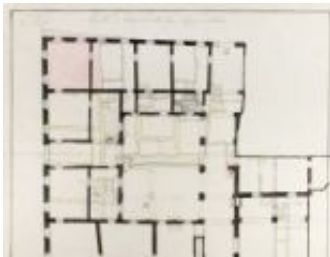

- Marchelli n\_1000:  
Casa Massa e Montano: Planimetria del II° piano.

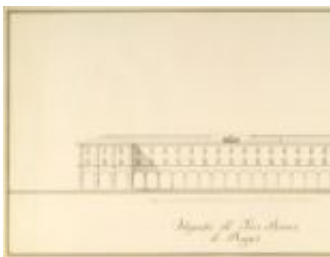

- Marchelli dono Artoni n\_11:  
Ortografia del Foro Boario.

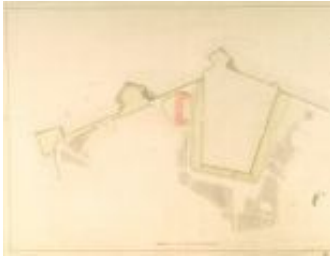

- Marchelli dono Artoni n\_14:  
[Studio del verde del prato di Santa Chiara attorno alla cittadella].



- Marchelli dono Artoni n\_15:  
Mappa del prato detto di Santa Chiara.



- Marchelli Comune RE\_nn\_244-250:



- Marchelli dono Artoni n\_03:  
Facciata del portico di casa Ranzi.



- Marchelli dono Artoni n\_05:  
Progetto del dazio di Porta Castello.



- Marchelli dono Artoni n\_06:  
Ortografia del nuovo Macello.



- Marchelli Comune RE\_nn\_251-254:



- Marchelli dono Artoni n\_01:  
Progetto per il palco ducale.



- Marchelli dono Artoni n\_02:  
Facciata senza portico degli uffici Opere pie.



- Marchelli dono Artoni n\_04:  
Pozzo coperto per la Piazza grande.



- Marchelli dono Artoni n\_13:  
Pianta della città di Reggio con diversi progetti di riduzione.



- Marchelli RE\_Frazioni\_Bagno\_ Bazzarola:



- Marchelli RE\_Frazioni\_Borghi Castello\_Coviolo:



- Marchelli dono Artoni n\_07:  
Porta Castello - Quartiere e sobborghi.



- Marchelli RE\_Frazioni\_Coviolo\_Rivalta:



- Marchelli n\_1470:  
San Lazzaro.



- Marchelli n\_1471:  
San Lazzaro - Planimetria.

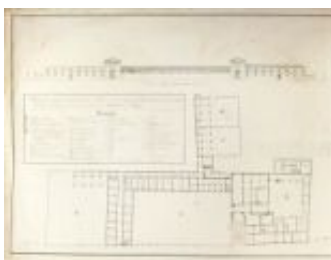

- Marchelli n\_1482:  
San Lazzaro - Prospetto a Mezzodi.

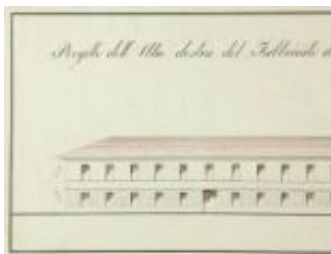

- Marchelli n\_1483:  
San Lazzaro - Progetto dell'ala destra.



- Marchelli RE\_Frazioni\_Rivalta\_ San Pellegrino:



- Marchelli n\_0002:  
Cimitero - 2 sezioni e 1 prospetto.

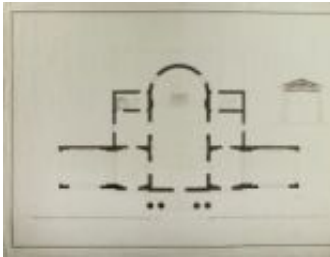

- Marchelli n\_0010:  
Cappella del cimitero – Planimetria e sezione.

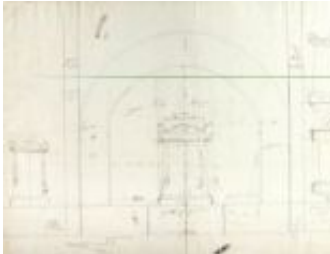

- Marchelli n\_0011:  
Disegni di monumenti funebri.



-



Marchelli RE\_Frazioni\_San Pellegrino\_Sesso:



- Marchelli n\_0014:  
Colonna cimiteriale.



- Marchelli n\_0015:  
Cimitero - Cappelle, pianta e prospetto.



- Marchelli n\_0021:  
Cimitero - 2 sezioni e 1 prospetto.



- Marchelli Provincia RE\_Albera-Arceto:



- Marchelli Provincia RE\_Argine-Ca' del vento:



- Marchelli Provincia RE\_Ghiardo (Bibbiano)-San Martino in Rio:



- Marchelli n\_1190:  
San Polo d'Enza.



- Marchelli Provincia RE\_San Michele (Novellara)-Villa Valle:



- Marchelli n\_0161:  
Vezzano - Particolare della zona del borgo.



- Marchelli Miscellanea\_01:



- Marchelli Miscellanea\_02:



- Marchelli n\_1529:  
Casa Casolari in Modena - 1° progetto di riduzione della facciata.

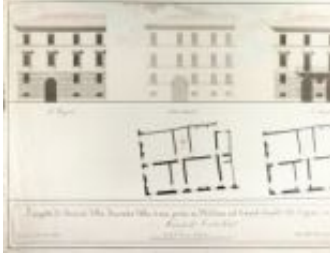

- Marchelli n\_1530:  
Casa Casolari in Modena - Progetti di riduzione della facciata.

**Collegamenti**

- [1] <http://archiviodistatoreggioemilia.beniculturali.it/getFile.php?id=3126>
- [2] <http://archiviodistatoreggioemilia.beniculturali.it/getFile.php?id=1589>
- [3] <http://archiviodistatoreggioemilia.beniculturali.it/getFile.php?id=2998>