

Archivi comunali

COMUNE DI REGGIO

...

Beni del Comune

...

4. Mappe di beni del Comune. 1608-1794. 1 mazzo.

1) «Pianta del feudo di San Bartolomeo in Sassoforte». sec. XVII. mm. 780x540.

2-3) Possessione in Cadelbosco di Sotto denominata Campo Raineri. Mauro Mattioli, 1767. mm. 535x780 e mm. 525x385.

4) Pezza di terra in Cadelbosco di sopra, in luogo detto «alle Sabbie». Stefano Calderini, 1794. mm. 375x525.

5) Terra posta in Villa Prato, giurisdizione di San Martino. Stefano Calderini, 1794. mm. 390x530.

6) Pezza di terra posta in Santo Stefano (Borghi), in luogo detto «al Ponte». Stefano Calderini, 1794. mm. 530x385.

7) Podere posto in Villa Budrio. Stefano Calderini, 1794. mm. 530x373.

8) Luogo posto nel suburbio di Porta Castello (Lazzaretto). Domenico Buoncompagni, 1697. mm. 520x420.

9) Beni della comunità fuori della città e dentro. Giovanni Stefano Melli, 1608. mm. 425x285. 1 vol.

...

Acque, strade e fabbriche

...

4. Porte, fosse, ponti.

...

2. «Topografia dello stato presente delle fosse e cammin coperti della città di Reggio con l'ichnografia delle mura e balovardi ...». Stefano Maria Calderini. 1771. 1 vol.

COMUNE DI BRESCELLO

Archivio antico

...

20. Mappe, piante, tipi. 1600-1893. 1 mazzo.

1) Tipi di prati e risaie redatti e raccolti dal ragioniere comunale Giovanni Battista Friggeri. 1873. 1 vol.

- 2) Pianta della caserma di S. Benedetto in Brescello. 1873. 1 vol.
- 3) «Sistemazione dell'argine destro del canal Cases ... sezioni trasversali». sec. XIX. 1 vol. e 2 mappe.
- 4) «Sezioni rilevate in settembre ed ottobre 1837 della Parmigiana-Moglia». 1 vol.
- 5) Tratto di strada che va da Parma a Brescello. sec. XIX.
- 6-7) Tratto di fiume Po. sec. XVII.
- 8) Tratto di fiume Po. 1786.
- 9) Cavo di Scaloppia e quadre di golena lungo il Po. 1828.
- 10) Pianta topografica di Castel nuovo di Sotto. sec. XVIII.
- 11) «Tipo delle contrade San Benedetto, Santa Maria e del Pallone in Brescello per un progetto di rinnovazione del selciato e di tombinatura». Angelo Manfredi, sec. XIX.
- 12) Planimetria di un tratto del torrente Enza. sec. XIX.
- 13) «Carta topografica dimostrante le principali località, cavi, ponti e strade menzionate nella memoria legale compilata pel comune di Gualtieri in causa civile col comune di Castelnovo Sotto». Eliodoro Zanetti, 1874.
- 14) «Carta topografica ed idrografica delle irrigazioni dei comuni di Castelnuovo sotto, Campegine ...». sec. XIX.
- 15) «Tipo del territorio di Lentigione tra il Ponte alto e il Viazzolo di Ghidorzo». Panizzi perito. 1851.
- 16) «Carta idrografica della pianura dell'Oltre Enza». 1829.
- 17) «Copia di una mappa di Smeraldo Smeraldi in data 26 di luglio 1600 dimostrante l'andamento dei cavi e canali dell'Oltre Enza». 1858.

COMUNE DI SCANDIANO

Archivio antico

N.B. La sigla *p. a.* sta per *perito agrimensore*.

1. Stato, giurisdizione e comunità di Scandiano.

...

21. Mappe e tipi. secc. XVII-XIX. 1 mazzo.

1) Progetto di ponte. sec. XIX.

2) «Modo di migliorare il piano a scolo dell'acque superficiali di questo piazzale Pavarina». Ing. Pistoni. 24 feb. 1848.

- 3) Canali irrigui del torrente Tresinara. sec. XIX.
- 4) Territorio di Salvaterra e Casalgrande. sec. XVII.
- 5) Terre dell'Ospedale degli Infermi di Scandiano. P. a. Bartolomeo Caselli. 2 ott. 1838.
- 6) Progetto della chiesa di Pratissolo. sec. XIX.
- 7) Trattati di strada e fossati in Chiozza di Scandiano. PP. aa. Tommaso Saracchi e Domenico Pistoni. 1794.
- 8-9) «Studi strada per Montesso». 1874.
- 10) Un tratto del Tresinaro. sec. XIX.
- 11) «Andamento di un tratto del rio Poiano costeggiante la via Emilia in confine le due Ville Montericco e Albinea». Carlo Lari. 1839.
- 12-13) Primo e secondo tratto del torrente Tresinaro. sec. XIX.
- 14) Pianta di terreni in Ca' del Vento.
- 15) Rilevazione. sec. XIX.
- 16) «Traduzione del progetto in pratina e livellazione relativa. Ventoso 3 ott. 1874».
- 17-18) Rilevazioni. sec. XIX.
- 19) Mappa dei terreni tra il torrente Secchia e l'argine consorziale maestro di Salvaterra. Ing. Luigi Revani. 1858.
- 20) Progetto di strada. sec. XIX.
- 21-22) Rilevazioni. sec. XIX.
- 23) Disegno di ponte. sec. XIX.
- 24) «Topografica posizione dei fondi ... della comunità di Casalgrande con Torricella ...». sec. XVIII.
- 25) Rilevazione. sec. XIX.
- 26-27) Andamento della nuova strada per Pratissolo. sec. XIX.
- 28) Boschi comunali di Montericco e Borzano. Giovanni del Rio 1817.
- 29) Rilevazione. sec. XIX.
- 30) «Acque irrigatorie della chiavica Tognola ai prati della quadra chiavica Campobono. Ing. Gaetano Pistoni. 1833.
- 31) Tratto del torrente Tresinaro. P. a. Francesco Bertolani. 1826.
- 32) Tratto del torrente Secchia. 1822.
- 33) Copia autentica dell'XI quadra del Campione del territorio di Arceto. 1822.
- 34) Tratto del torrente Secchia. P. a. Francesco Bertolani. 1823.

35) Cimiteri di Casalgrande e San Ruffino. 1808.

36) «Profilo di livellazione per attivare di nuovo il condotto irrigatorio Pinella». Ruffini. 1816.

37) Boschi in Borzano, Montericco, Albinea. 1807.

38) Feudo di Giovanni Battista de' Mari in San Donnino di Liguria. 1775.

(Copia di una mappa di Mauro Mattioli).

39) Canali di irrigazione. sec. XVIII.

40) Poderi. sec. XVIII.

41) Poderi lungo un tratto del Secchia. sec. XIX.



- AC Brescello mappe n. 10: Pianta topografica di Castel nuovo di Sotto. sec. XVIII.



- AC Brescello mappe n. 16: «Carta idrografica della pianura dell'Oltre Enza». 1829.



- AC Scandiano mappe n. 4: Territorio di Salvaterra e Casalgrande. sec. XVII.

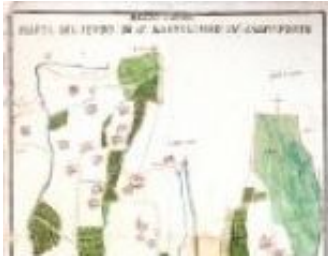

- ACRE Beni n. 1 S. Bartolomeo in Sassoforte: «Pianta del feudo di San Bartolomeo in Sassoforte». sec. XVII.



- ACRE Beni MELLI pag. 04: Beni della comunità. Giovanni Stefano Melli. 1608.



- ACRE Beni MELLI pag. 05:



- ACRE Beni MELLI pag. 06:



- ACRE Beni MELLI pag. 07-1:

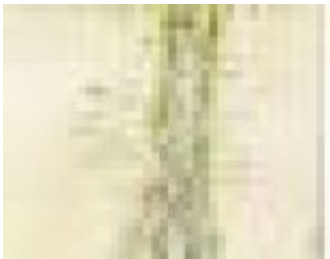

- ACRE Beni MELLI pag. 07-2:



- ACRE Beni MELLI pag. 08-1:



- ACRE Beni MELLI pag. 08-2:



- ACRE Beni MELLI pag. 10:



- ACRE Beni MELLI pag. 11:

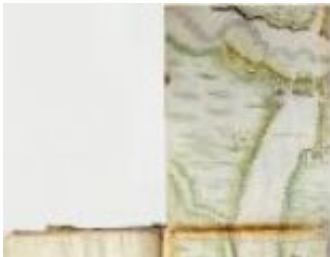

- ACRE Beni MELLI pag. 12:



- ACRE Beni MELLI pag. 13:



- ACRE Beni MELLI pag. 14:



- ACRE Beni MELLI pag. 15:



- ACRE Beni MELLI pag. 16: