

## Domenico e Pietro Marchelli

The famous engineers and architects Giuseppe and Domenico Marchelli settled in Reggio at the end of the 18th century. Giuseppe (Massa Carrara, 1785-1839) did not leave many traces of his work on the city, unlike Domenico (Graglio di Veddasca, Varese, 1763 - Reggio Emilia, 1832) who started his career as a school art teacher in the times of French rule, and was then reappointed by the Este dynasty when they were returned to power.

He was then appointed as an architect for the municipality of Reggio, and while he was in this post he realised numerous projects around Reggio, such as the Trinità portico in Piazza d'Armi (1821) and the reconstruction of the façade of the houses on the left-hand side of the city's Maestra a S. Pietro street.

Pietro Marchelli was born to Domenico Marchelli and Teresa Corghi on 9 March 1806 in Reggio Emilia. He started out in the same profession as his father and excelled in his studies at the University of Modena, graduating with distinction in Mathematics in October 1830.

When he returned to Reggio, Pietro joined the city's civil engineering department as an assistant to his father, and he took over from his father when he died. He was appointed captain of the Este militia and inspector of Reggio's Ducal Palace by Francis IV, Duke of Modena, Reggio and Mirandola. He held a professorship in Architecture at the School of Fine Arts, and served as an advisor for the city council until 1873. Marchelli was also a member of numerous technical committees on construction and for years served as a member of the Ornato city council as well as on the city's health board.

Some of his best works are: the magnificent Foro Borario building, which was commissioned by the Duke in 1845, the large Ducal Palace building (in front of the Ghiara basilica) which was turned into three buildings and made smaller in 1839 to make way for new streets, and the city's main synagogue, which was rebuilt in 1857.

He carried out numerous restoration projects and projects involving making houses, buildings and country houses smaller. He showed a particular talent for these types of projects and he became very famous for them.

The engineer and architect Pietro Marchelli died in Quattro Castella on 29 October 1874.

The inventory was drawn up using the index list from the Marchelli archive, which was created by the architect Walter Baricchi in 1980.

Download complete PDF:

[Comune di Reggio Emilia](#) [1] (753 Kbs)

[Provincia di Reggio Emilia](#) [2] (60 Kbs)

[Miscellanea](#) [3] (40 Kbs)



- Marchelli Comune RE\_Avvertenza:



- Marchelli Comune RE\_Indici\_01:



- Marchelli n\_0715:



- Marchelli Comune RE\_Indici\_02:



- Marchelli Comune RE\_Indici\_03:



- Marchelli Comune RE\_Indici\_04:



- Marchelli Comune RE\_Indici\_05:



- Marchelli Comune RE\_Indici\_06:



- Marchelli Comune RE\_nn-001-002:



- Marchelli Comune RE\_nn-002-004:



- Marchelli n\_2347:  
Palazzo Carmi - Progetti di facciata.

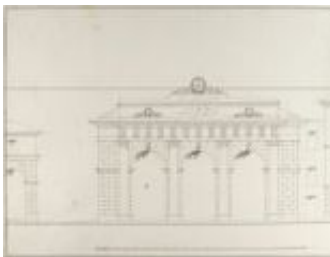

- Marchelli n\_0029:  
Prospetto della piazza coperta da eseguirsi nella chiesa di Sant' Egidio.



- Marchelli Comune RE\_nn-004-011:



- Marchelli Comune RE\_nn\_012a:



- Marchelli Comune RE\_nn\_012b:



- Marchelli n\_0069:  
Schizzo del baldacchino fatto nel palazzo della Prefettura ducale.



- Marchelli Comune RE\_nn\_012c:

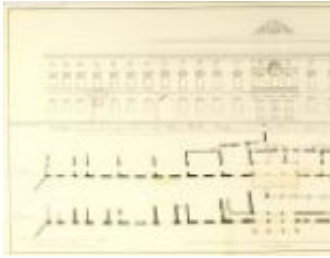

- Marchelli dono Artoni n\_12:  
Progetto di restaurazione della facciata del Palazzo ducale.



- Marchelli Comune RE\_nn\_012d-017:



- Marchelli Comune RE\_nn\_018-026a:



- Marchelli dono Artoni n\_16:  
Cittadella di Reggio.



- Marchelli dono Artoni n\_17:  
Reale palazzo in cittadella - Schizzo delle facciate.



- Marchelli dono Artoni n\_18:  
Reale palazzo in cittadella.



- Marchelli dono Artoni n\_19:  
Veduta del progetto di riduzione della cittadella.



- Marchelli Comune RE\_nn\_026b:



- Marchelli n\_1820:  
Cittadella - Spaccato e piante delle rimesse.



- Marchelli Comune RE\_nn\_026c-027a:



- Marchelli Comune RE\_nn\_027b-033:

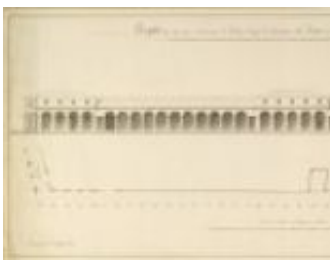

- Marchelli dono Artoni n\_09:  
Progetto per la nuova costruzione dei portici lungo lo stradone del Teatro.





- Marchelli dono Artoni n\_10:  
Portici della Trinità.



- Marchelli Comune RE\_nn\_033-041:



- Marchelli Comune RE\_nn\_041-046:



- Marchelli Comune RE\_nn\_046-051:



- Marchelli n\_1950:  
Progetto per la costruzione di una camera nel cortile dell'Annona.



- Marchelli Comune RE\_nn\_052-058:

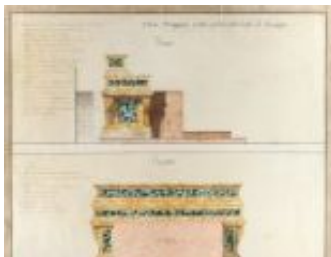

- Marchelli n\_1217:  
Fianco e progetto dell'altare maggiore eretto nella cattedrale di Reggio.



- Marchelli Comune RE\_nn\_059-071:



- Marchelli Comune RE\_nn\_071-084:



- Marchelli Comune RE\_nn\_084-092:



- Marchelli n\_2172:  
Ospedale - Prospetto della facciata e progetto di ristrutturazione.



- Marchelli Comune RE\_nn\_092-097:

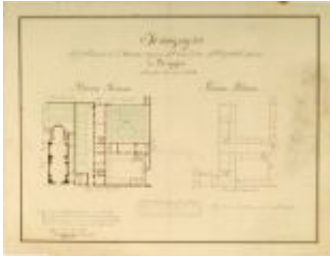

- Marchelli dono Artoni n\_08:  
Iconografia del fabbricato di Santa Maria.



- Marchelli Comune RE\_nn\_097-103:



- Marchelli n\_0361:  
Strada maestra - Prospetto degli stabili e pianta sulla linea di fronte.

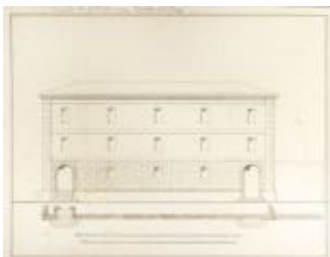

- Marchelli n\_2158:  
Facciata di parte dell'ex convento di San Pietro.



- Marchelli Comune RE\_nn\_103-109:



- Marchelli Comune RE\_nn\_109-118:



- Marchelli Comune RE\_nn\_119-124:



- Marchelli Comune RE\_nn\_124-128:



- Marchelli Comune RE\_nn\_129-132:



- Marchelli n\_0060:  
Progetto della facciata sulla strada Maestra a Santo Stefano.



- Marchelli Comune RE\_nn\_132-135:



- Marchelli Comune RE\_nn\_135-145:



- Marchelli n\_0262:  
Candeliere da tavola.



- Marchelli Comune RE\_nn\_146-148:



- Marchelli Comune RE\_nn\_148-160:



- Marchelli Comune RE\_nn\_160-170:



- Marchelli Comune RE\_nn\_170-179:



- Marchelli Comune RE\_nn\_180-193:



- Marchelli Comune RE\_nn\_193-202:

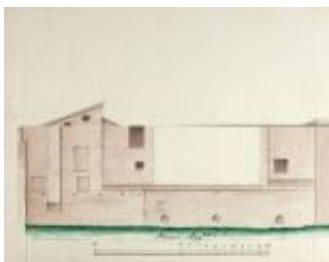

- Marchelli n\_0352:





- Marchelli Comune RE\_nn\_202-206:



- Marchelli Comune RE\_nn\_206-216:



- Marchelli Comune RE\_nn\_216-223:



- Marchelli n\_0991:  
Casa Benizzi - Planimetria e sezione dell'ingresso.



- Marchelli Comune RE\_nn\_224-233:



- Marchelli Comune RE\_nn\_234-244:

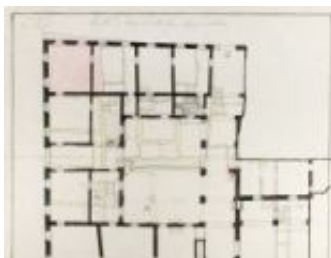

- Marchelli n\_1000:  
Casa Massa e Montano: Planimetria del II° piano.



- Marchelli dono Artoni n\_11:  
Ortografia del Foro Boario.

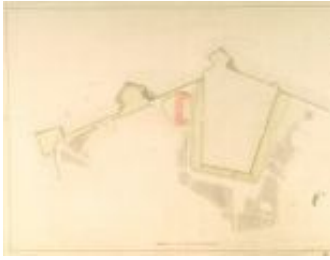

- Marchelli dono Artoni n\_14:  
[Studio del verde del prato di Santa Chiara attorno alla cittadella].

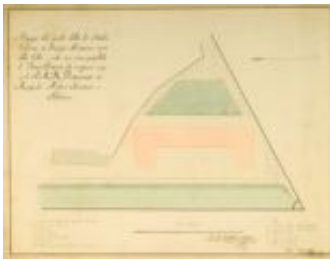

- Marchelli dono Artoni n\_15:  
Mappa del prato detto di Santa Chiara.



- Marchelli Comune RE\_nn\_244-250:



- Marchelli dono Artoni n\_05:  
Progetto del dazio di Porta Castello.



- Marchelli dono Artoni n\_03:  
Facciata del portico di casa Ranzi.



- Marchelli dono Artoni n\_06:  
Ortografia del nuovo Macello.



- Marchelli Comune RE\_nn\_251-254:



- Marchelli dono Artoni n\_02:  
Facciata senza portico degli uffici Opere pie.



- Marchelli dono Artoni n\_04:  
Pozzo coperto per la Piazza grande.



- Marchelli dono Artoni n\_01:  
Progetto per il palco ducale.



- Marchelli dono Artoni n\_13:  
Pianta della città di Reggio con diversi progetti di riduzione.



- Marchelli RE\_Frazioni\_Bagno\_ Bazzarola:



- Marchelli RE\_Frazioni\_Borghi Castello\_Coviolo:



- Marchelli dono Artoni n\_07:  
Porta Castello - Quartiere e sobborghi.



- Marchelli RE\_Frazioni\_Coviolo\_Rivalta:



- Marchelli n\_1470:  
San Lazzaro.



- Marchelli n\_1471:  
San Lazzaro - Planimetria.

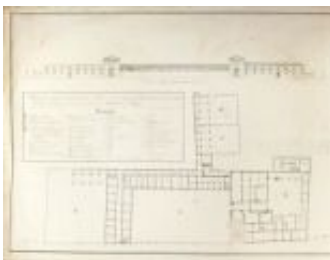

- Marchelli n\_1482:  
San Lazzaro - Prospetto a Mezzodi.

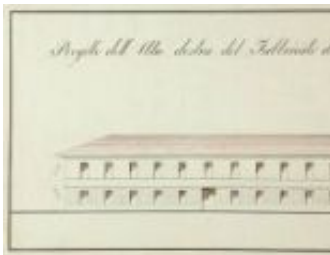

- Marchelli n\_1483:  
San Lazzaro - Progetto dell'ala destra.



- Marchelli RE\_Frazioni\_Rivalta\_ San Pellegrino:

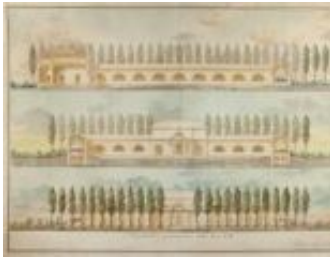

- Marchelli n\_0002:  
Cimitero - 2 sezioni e 1 prospetto.

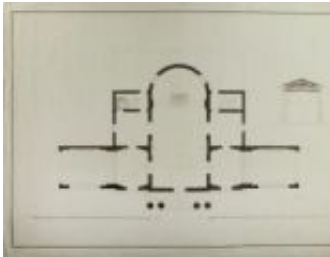

- Marchelli n\_0010:  
Cappella del cimitero – Planimetria e sezione.

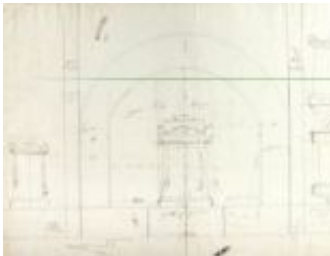

- Marchelli n\_0011:  
Disegni di monumenti funebri.



-



Marchelli n\_0014:  
Colonna cimiteriale.



- Marchelli n\_0015:  
Cimitero - Cappelle, pianta e prospetto.



- Marchelli n\_0021:  
Cimitero - 2 sezioni e 1 prospetto.



- Marchelli RE\_Frazioni\_San Pellegrino\_Sesso:



- Marchelli Provincia RE\_Albera-Arceto:



- Marchelli Provincia RE\_Argine-Ca' del vento:



- Marchelli Provincia RE\_Ghiardo (Bibbiano)-San Martino in Rio:



- Marchelli Provincia RE\_San Michele (Novellara)-Villa Valle:



- Marchelli n\_1190:  
San Polo d'Enza.



- Marchelli n\_0161:  
Vezzano - Particolare della zona del borgo.



- Marchelli Miscellanea\_01:



- Marchelli Miscellanea\_02:



- Marchelli n\_1529:  
Casa Casolari in Modena - I° progetto di riduzione della facciata

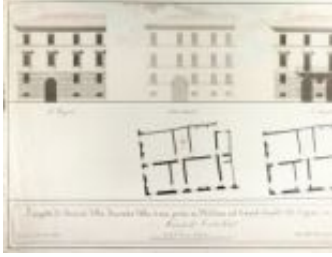

- Marchelli n\_1530:  
Casa Casolari in Modena - Progetti di riduzione della facciata.

**Collegamenti**

- [1] <http://archiviodistatoreggioemilia.beniculturali.it/getFile.php?id=3126>
- [2] <http://archiviodistatoreggioemilia.beniculturali.it/getFile.php?id=1589>
- [3] <http://archiviodistatoreggioemilia.beniculturali.it/getFile.php?id=2998>